RENCONTRES
MUSICALES BERNEX

FESTIVAL DE JAZZ

1ER, 2, 3 SEPT. 2017

WWW.BERNEX.CH
ENTRÉE LIBRE

AVEC LES GROUPES :

GUNHILD CARLING & DUKE HEITGER ALL STARS, BIG UP' BAND, SWING SPIRIT & GUEST STAR NICOLAS MONTIER, GIULIO STRACCIATI TRIO & MAURIZIO BIONDA, ILLEGAL GROOVE, THE FATS BOYS & GUEST STAR NICOLAS MONTIER

MATHIEU ROSSIGNELLY TRIO, PH4 QUARTET, MYSTÈRETRIO QUARTET, TCHA-BADJO

THE BENNY'S GOODIES, VAENA'S PROJECT, SWING CROONERS, JUST HOT JAZZ BAND, TEE NAH NAH MARCHING BAND, « WHEN THE SAINTS GO SWINGING TOGETHER »

Commune de Bernex

yes FM I love music

RENCONTRES MUSICALES BERNEX

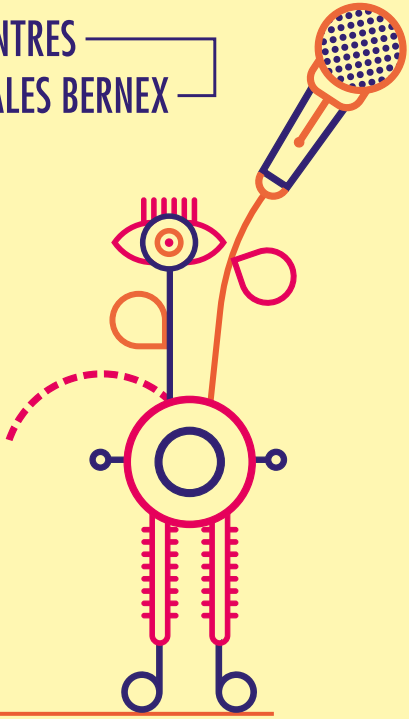

BIENVENUE AUX RENCONTRES MUSICALES DE BERNEX JAZZ 2017 !

Cette édition, la commune l'a souhaitée encore plus riche : en musique tout d'abord avec une **soirée supplémentaire le vendredi**, des marching bands le dimanche dans la rue de Bernex, et la **parade** tout en swing et en couleurs le dimanche à 15h00. Plus riche également en **animations pour notre jeune public** avec un espace qui leur est consacré au parc de l'ancien cimetière, mais aussi des ateliers de danse et créatifs le dimanche ainsi qu'un concert qui retracera l'histoire du jazz en 60 minutes.

Pour le reste, les Rencontres Musicales restent fidèles à leurs valeurs et leur ambiance. Durant tout le week-end, vous pourrez swinger sur l'un des 25 concerts programmés, écouter l'une des **16 formations musicales** ou admirer les multiples **démos de danse et de claquettes.** Dans la rue, entre la **brocante**, les échoppes, **les voitures de collection** et **l'expo photos,** il y a aura de quoi se divertir.

PARMI LES CONCERTS ET ANIMATIONS, NE MANQUEZ PAS :

- La soirée d'ouverture vendredi 1er septembre à 19h30 sur l'esplanade de l'église avec le **BIG UP' BAND** (première partie) suivie de **GUNHILD CARLING**, une formidable trompettiste, tromboniste et chanteuse suédoise, phénomène de scène qui nous promet une soirée folle !
- La **parade du dimanche à 15h00** (public costumé et danseurs bienvenus – RDV au rond-point à l'entrée du village à 14h45)

POUR LES ENFANTS :

- Tout le week-end, dans le parc de l'ancien cimetière, **« Monstres-Jeux »**, des installations-jeux, dès 4 ans et les ateliers de cirque
- Les **ateliers danse** et **ateliers créatifs** le dimanche
- Un **concert de jazz** pour les plus jeunes avec **Mystèretrio Quartet**
  Dossier pédagogique à télécharger sur : https://mysteretrio-quartet.com/jeunepublic

Le programme complet officiel sera distribué sur place gratuitement. Il est dès à présent disponible à la Mairie ou sur www.bernex.ch !

ACCÈS À LA MANIFESTATION :

Bus 47, K, S, J, L (arrêt Bernex-Place)
Parkings voitures : suivre fléchage
Parking handicapés : Mairie de Bernex (suivre fléchage)

Commune de Bernex

WWW.BERNEX.CH